Governo do Estado de São Paulo
Secretaria de Desenvolvimento

CEPAM

Arranjos Produtivos Locais Prioritários do Estado de São Paulo

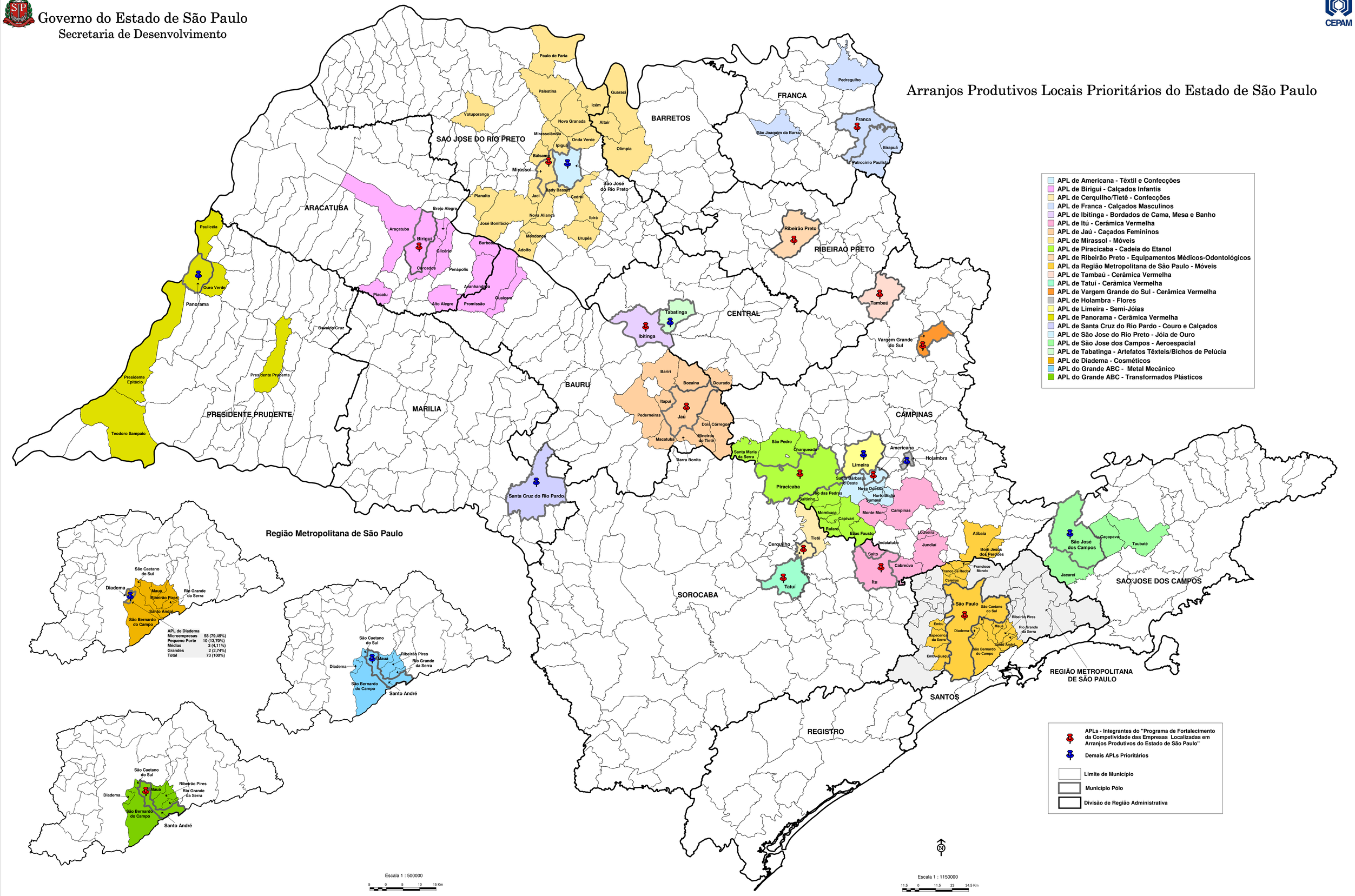

Elaboração:CEPAM/GTIC/Secretaria de Desenvolvimento (Março/2009)

Fonte: Atlas da Competitividade Paulista; Centro Paula Souza; Senai; Anprotec